

LOTE N° 27-1
 BAEZA VORPAHL PEDRO
 PARQUA
 Km. 1.081.107,80 A Km. 1.081.229,40
 SUPERFICIE TERRENO: 2.469 m²
 SUPERFICIE EDIFICADA: 0 m²
 ROL S.I.L. N° 152-6
 COMUNA: CALBUCO

LOTE N° 24-2
 AYANCAN BORQUEZ MARIA SUSANA
 GOLOCULO
 Km. 1.080.708,00 A Km. 1.080.790,40
 SUPERFICIE TERRENO: 4.274 m²
 SUPERFICIE EDIFICADA: 0 m²
 ROL S.I.L. N° 152-B
 COMUNA: CALBUCO

LOTE N° 25
 RUIZ SCHMIDT SEIN GODOMAR
 PARQUA HJ 07
 Km. 1.080.790,40 A Km. 1.080.849,50
 SUPERFICIE TERRENO: 3.435 m²
 SUPERFICIE EDIFICADA: 0 m²
 ROL S.I.L. N° 152-34
 COMUNA: CALBUCO

LOTE N° 26
 BUGUNA MOYA PATRICIO RODRIGO Y OTRO
 PARQUA LT 8
 Km. 1.080.849,50 A Km. 1.081.093,20
 SUPERFICIE TERRENO: 26.283 m²
 SUPERFICIE EDIFICADA: 0 m²
 ROL S.I.L. N° 152-95
 COMUNA: CALBUCO

LOTE N° 27-2
 BAEZA VORPAHL PEDRO
 PARQUA
 Km. 1.081.119,00 A Km. 1.081.253,80
 SUPERFICIE TERRENO: 2.577 m²
 SUPERFICIE EDIFICADA: 0 m²
 ROL S.I.L. N° 152-6
 COMUNA: CALBUCO

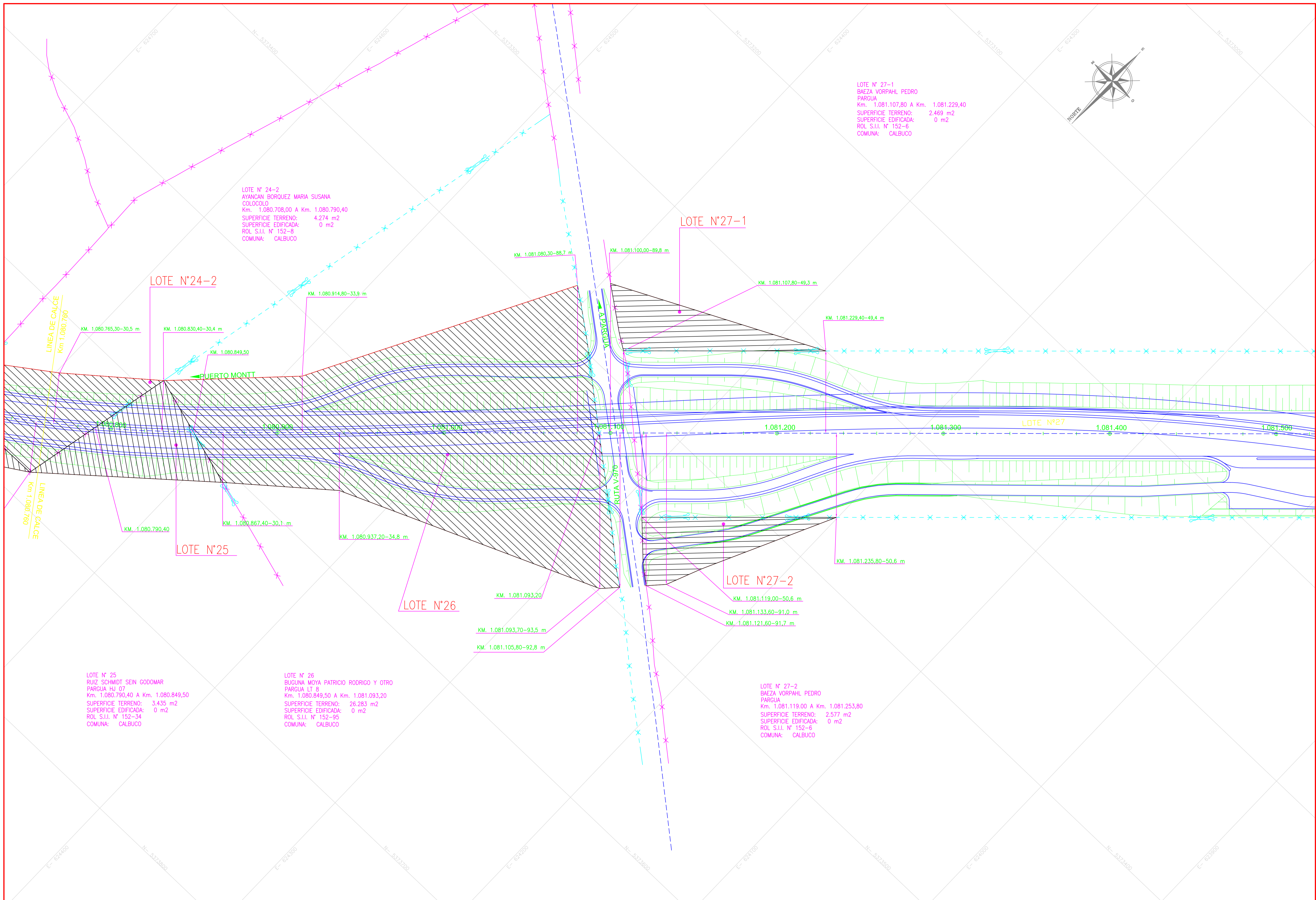

REPUBLICA DE CHILE
 MINISTERIO DE OBRAS PUBLICAS
 DIRECCION GENERAL DE OBRAS PUBLICAS

EJECUCION DEL PROYECTO	
PROYECTO	
REVISO	UE - CCOP
FECHA	JUNIO 2013

APROBACION DEL PROYECTO	
INSPECTOR FISCAL	
FECHA	

CONCESION RUTA 5
 TRAMO PUERTO MONTT - PARQUA
 VARIANTE CARELMAPU

REGION:	DE LOS LAGOS
PROVINCIA:	LLANQUIHUE
COMUNA:	CALBUCO

CONTENIDO:
 PLANO DE EXPROPIACION
 KM 1.080.760 A KM 1.081.520

PLANO	LAMINA
EXP	N° 11
	De 11

ESCALA 1: 1000